

DICHIARAZIONE RELATIVA AL CONIUGE NON SEPARATO E CONSENZIENTE, DEI FIGLI CONVIVENTI E DEI PARENTI ENTRO IL II GRADO
(art. 14, comma 1, lett. f), Decreto Legislativo 14 marzo 2013, n. 33)

DICHIARAZIONE SOSTITUTIVA DI CERTIFICAZIONE
Artt. 46 del D.P.R. n. 445 del 28 dicembre 2000

II/La sottoscritto/a

Cognome	Nome	Data di nascita	Stato civile
CARADIA	ROSALBA	11.02.1957	coniugato
Comune di nascita	Provincia	Comune di residenza	Provincia
Immervinoturco	BT	Immervinoturco	BT
Nella sua qualità di :		del sig. SUPERA STEFANO	
<input checked="" type="checkbox"/> Coniuge <input type="checkbox"/> Figlio/a <input type="checkbox"/> Parente entro il II grado		<input type="checkbox"/> Presidente della Provincia di Barletta Andria Trani <input type="checkbox"/> Presidente del Consiglio Provinciale <input checked="" type="checkbox"/> Consigliere Provinciale <input type="checkbox"/> Assessore Provinciale	

sotto la propria responsabilità e consapevole delle sanzioni penali previste dall'art. 76 del D.P.R. n. 445/00 per ipotesi di falsità in atti e dichiarazioni mendaci

DICHIARA,

ai sensi e per gli effetti della legge 5 luglio 1982, n. 441, recante disposizioni per la pubblicità della situazione patrimoniale di titolari di cariche elettive e di governo, così come richiamata, modificata ed integrata dal Decreto Legislativo 14 marzo 2013, n. 33, che la situazione patrimoniale e la titolarità di cariche sociali, alla data odierna, corrispondono a quanto segue:

SEZIONE 1

BENI IMMOBILI (Terreni e Fabbricati)			
Natura del diritto ⁽¹⁾	Descrizione dell'immobile ⁽²⁾	Comune e Provincia ⁽³⁾	Annotazioni ⁽⁴⁾
1. Proprietà	TERRENO - € 19,00	Immervinoturco - BT	N.V.
2. "	" - € 80,00	" - "	"
3. "	ABITAZIONE - € 636,00	" - VIA ZAVATTO BT	"
4.			
5.			
6.			

- (1) Specificare se trattasi di proprietà; comproprietà; superficie; enfiteusi; usufrutto; uso; abitazione; servitù; ipoteca.
- (2) Specificare se trattasi di terreno o fabbricato e la rendita catastale;
- (3) Specificare l'indirizzo, il Comune e la Provincia;
- (4) In caso di variazioni specificare se trattasi di acquisto o di perdita di proprietà.

SEZIONE 2

BENI MOBILI ISCRITTI IN PUBBLICI REGISTRI			
	C. V. fiscali	Anno di immatricolazione	Annotazioni (1)
Autovetture			
1.			
2.			
3.			
4.			
Aeromobili			
1.			
2.			
Imbarcazioni da diporto			
1.			
2.			
Motoveicoli			
1.			
2.			

(1) In caso di variazioni specificare se trattasi di acquisto o di perdita di proprietà

SEZIONE 3

PARTECIPAZIONI IN SOCIETA'		
SOCIETA' (denominazione e sede)	Numero azioni / quote possedute	Annotazioni
1.		
2.		
3.		
4.		
5.		
6.		
7.		

SEZIONE 4

FUNZIONI DI AMMINISTRATORE O SINDACO DI SOCIETA'		
SOCIETA' (denominazione e sede)	Natura dell'incarico	Annotazioni
1.		
2.		
3.		
4.		
5.		
6.		
7.		
8.		
9.		
10.		

Si allega copia fotostatica di valido documento di identità.

Data 10.07.2013

Firma

Barbetta Rosalba

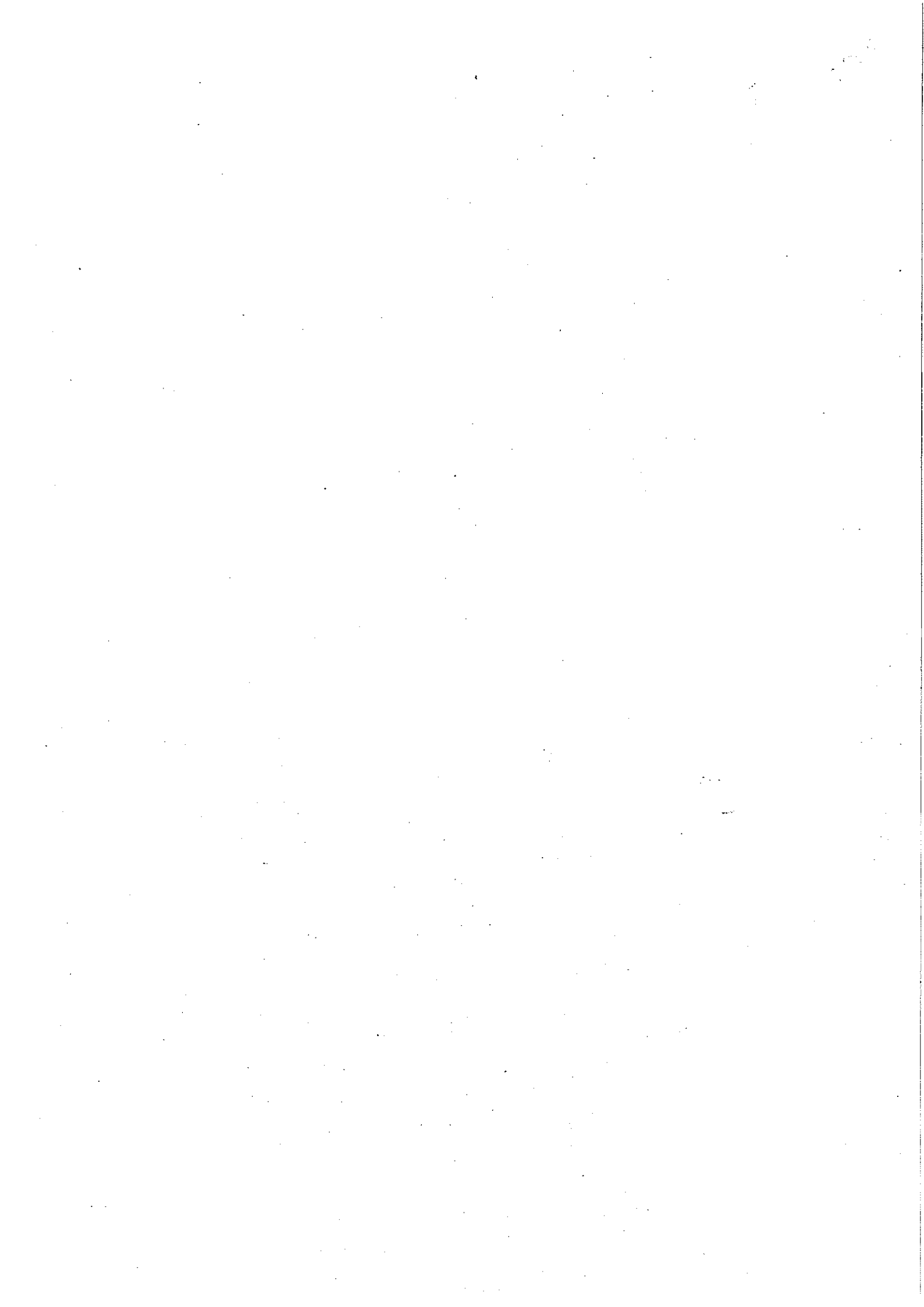

DICHIARAZIONE RELATIVA AL CONIUGE NON SEPARATO E CONSENZIENTE, DEI FIGLI CONVIVENTI E DEI PARENTI ENTRO IL II GRADO
 (art. 14, comma 1, lett. f), Decreto Legislativo 14 marzo 2013, n. 33)

DICHIARAZIONE SOSTITUTIVA DI CERTIFICAZIONE
 Artt. 46 del D.P.R. n. 445 del 28 dicembre 2000

Il/La sottoscritto/a

Cognome	Nome	Data di nascita	Stato civile
Superao	Luigi	0403-1988	celibe
Comune di nascita	Provincia	Comune di residenza	Provincia
Canosa di P.	BT	Spinervino S. Vito	BT
Nella sua qualità di :		del sig. SUPERBAO LUIGI CLAUDIO.....	
<input type="checkbox"/> Coniuge <input checked="" type="checkbox"/> Figlio/a <input type="checkbox"/> Parente entro il II grado		<input type="checkbox"/> Presidente della Provincia di Barletta Andria Trani <input type="checkbox"/> Presidente del Consiglio Provinciale <input checked="" type="checkbox"/> Consigliere Provinciale <input type="checkbox"/> Assessore Provinciale	

sotto la propria responsabilità e consapevole delle sanzioni penali previste dall'art. 76 del D.P.R. n. 445/00 per ipotesi di falsità in atti e dichiarazioni mendaci

DICHIARA,

ai sensi e per gli effetti della legge 5 luglio 1982, n. 441, recante disposizioni per la pubblicità della situazione patrimoniale di titolari di cariche elettive e di governo, così come richiamata, modificata ed integrata dal Decreto Legislativo 14 marzo 2013, n. 33, che la situazione patrimoniale e la titolarità di cariche sociali, alla data odierna, corrispondono a quanto segue:

SEZIONE 1

BENI IMMOBILI (Terreni e Fabbricati)			
Natura del diritto ⁽¹⁾	Descrizione dell'immobile ⁽²⁾	Comune e Provincia ⁽³⁾	Annotazioni ⁽⁴⁾
1.			
2.			
3.			
4.			
5.			
6.			

- (1) Specificare se trattasi di proprietà; comproprietà; superficie; enfiteusi; usufrutto; uso; abitazione; servitù; ipoteca.
- (2) Specificare se trattasi di terreno o fabbricato e la rendita catastale;
- (3) Specificare l'indirizzo, il Comune e la Provincia;
- (4) In caso di variazioni specificare se trattasi di acquisto o di perdita di proprietà.

SEZIONE 2

BENI MOBILI ISCRITTI IN PUBBLICI REGISTRI			
	C. V. fiscali	Anno di immatricolazione	Annotazioni ⁽¹⁾
Autovetture			
1.			
2.			
3.			
4.			
Aeromobili			
1.			
2.			
Imbarcazioni da diporto			
1.			
2.			
Motoveicoli			
1.			
2.			

(1) In caso di variazioni specificare se trattasi di acquisto o di perdita di proprietà

SEZIONE 3

PARTECIPAZIONI IN SOCIETA'		
SOCIETA' (denominazione e sede)	Numero azioni / quote possedute	Annotazioni
1.		
2.		
3.		
4.		
5.		
6.		
7.		

SEZIONE 4

FUNZIONI DI AMMINISTRATORE O SINDACO DI SOCIETA'		
SOCIETA' (denominazione e sede)	Natura dell'incarico	Annotazioni
1.		
2.		
3.		
4.		
5.		
6.		
7.		
8.		
9.		
10.		

Si allega copia fotostatica di valido documento di identità.

Data 11.07.2013

Firma
Luigi Sarpato

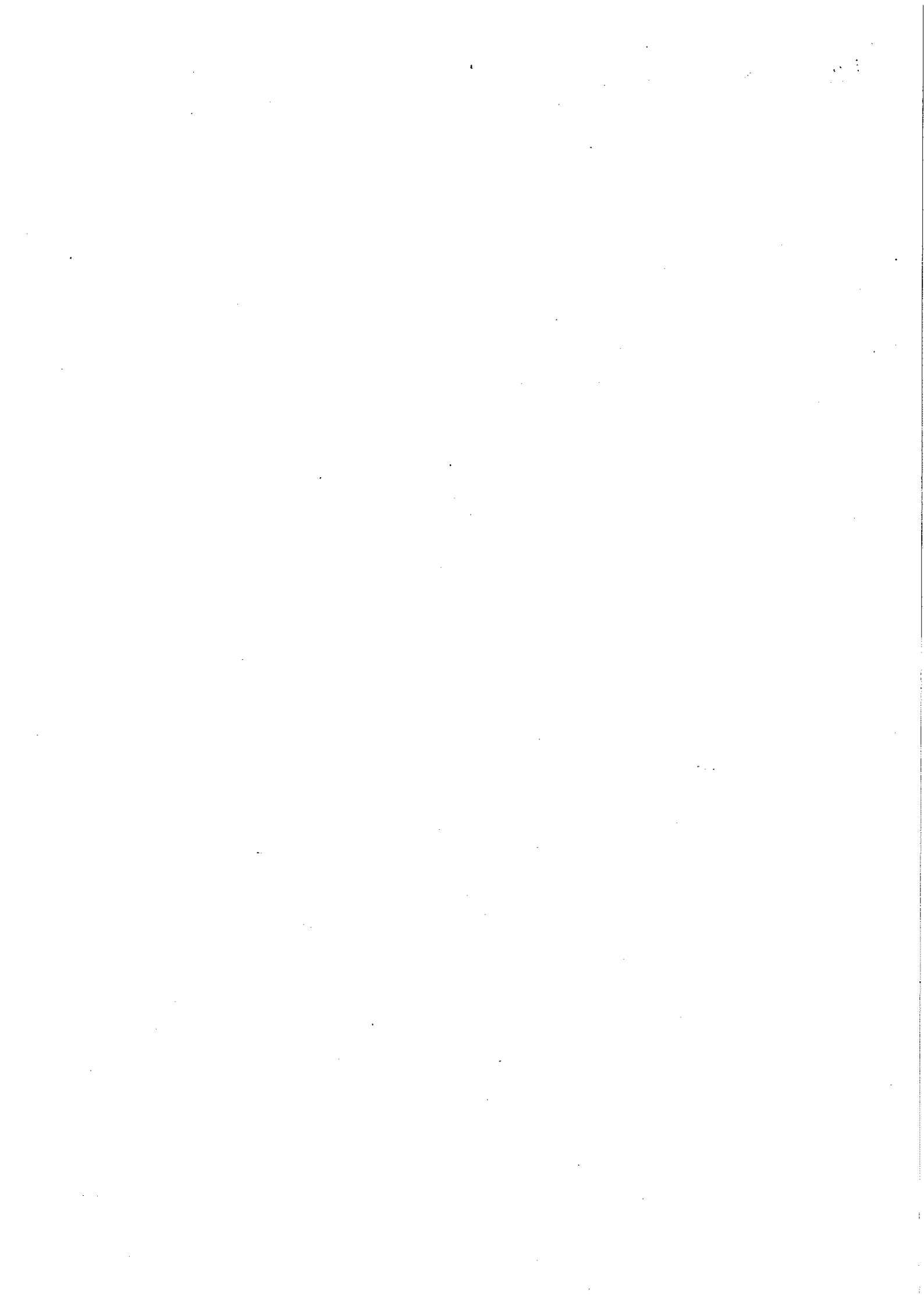



COMUNICAZIONE/DICHIARAZIONE RELATIVA ALLA SITUAZIONE PATRIMONIALE DEL CONIUGE NON SEPARATO, DEI FIGLI CONVIVENTI E DEI PARENTI ENTRO IL II GRADO NON CONSENZIENTI

Cognome	Nome	Data di nascita	Stato civile
SUPERBO	MICHELANGELO	17/07/56	Coniuge
Comune di nascita	Provincia	Comune di residenza	Provincia
Andria	BT	Andria	BT

Nella sua qualità di Consigliere Provinciale della Provincia di Barletta Andria Trani

DICHIARA

ai sensi e per gli effetti della legge 5 luglio 1982, n. 441, recante disposizioni per la pubblicità della situazione patrimoniale di titolari di cariche elettive e di governo, così come richiamata, modificata ed integrata dal Decreto Legislativo 14 marzo 2013, n. 33, che i seguenti soggetti (coniuge non separato, figli e parenti entro il II grado), non sono consenzienti a rendere pubblica la propria situazione patrimoniale.

Coniuge non separato:

Figli legittimi, adottati, legalmente riconosciuti ove titolari di redditi propri:

Nominativi:

Parenti sino al 2° grado in linea retta e collaterale:

Fratelli sorelle

SUPERBO AGOSTINO - SUPERBO ROSA

Genitori:

Nonni



Nipoti

COCOLA LIPOPO

Data

19/12/2013

Firma

[Handwritten Signature]